

ADJUSTER™

DROP NIPPLE

Easy Installation Instructions

Instrucciones de instalación sencillas

TOOLS NEEDED: HERRAMIENTAS NECESARIAS:



Pipe Wrench
Llave de tubo



3/4" Hex Wrench
Llave hexagonal de 3/4"



Pipe Dope
or Teflon Tape
Pipe Dope o cinta de teflón



Sprinkler Head Wrench
& Socket Driver
Llave de aspersor
y llave de tuercas

INSTALLATION: INSTALACIÓN:



1. Teflon tape or apply pipe dope to sprinkler head threads.

1. Cinta de Teflon o aplique el dope de la pipa a las roscas de la cabeza del rociador.



2. Secure 3/4" hex wrench to vise. Insert other end of 3/4" hex wrench into 1" end (inlet) of Adjuster to prevent the inner casing from moving.

2. Asegure la llave hexagonal de 3/4" a la mordaza y inserte el otro extremo de la llave hexagonal de 3/4" en el extremo de 1 pulg. (Entrada) del Adjuster para evitar que la cubierta interna se mueva.

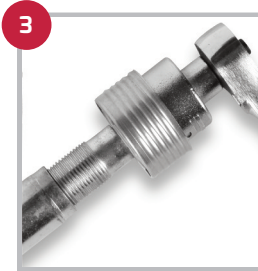

3. Thread sprinkler head into 1/2" or 3/4" end (outlet) of Adjuster. Using sprinkler head wrench, tighten sprinkler head to Adjuster.

3. Pase la cabeza del rociador en el extremo de 1/2" o 3/4" (salida) del Adjuster. Usando la llave de la cabeza del rociador, apriete la cabeza del rociador al Adjuster.



4. Teflon tape or pipe dope the 1" male outlet of the system.

4. La cinta de teflón o la tubería dopan la salida macho de 1" del sistema.

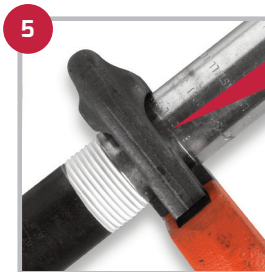

5. Insert 1" male outlet of the system into 1" end of Adjuster. Using pipe wrench, wrench **ONLY** on area above line (see diagram above) to tighten Adjuster to sprinkler system.

5. Inserte 1" salida macho del sistema en el extremo 1" del Adjuster. Utilizando una llave de tubo, utilice la llave solamente en el área sobre la línea (vea el diagrama arriba) para ajustar el Adjuster al sistema de rociadores.

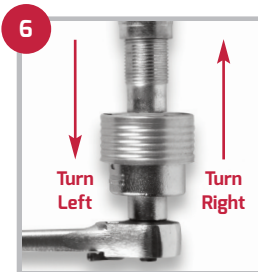
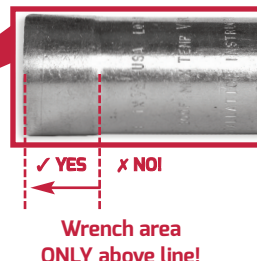

6. Adjust the Adjuster outlet to desired position using the sprinkler head wrench. Turn clockwise (right) to retract. Turn counter-clockwise (left) to extend.

6. Ajuste la salida del Adjuster a la posición deseada usando la llave del aspersor. Gire hacia la derecha (derecha) para retractarse. Gire hacia la izquierda (izquierda) para extender.



7. Install sprinkler escutcheon.

7. Instale el escudo del rociador.